

共楽保育園子育て支援センター

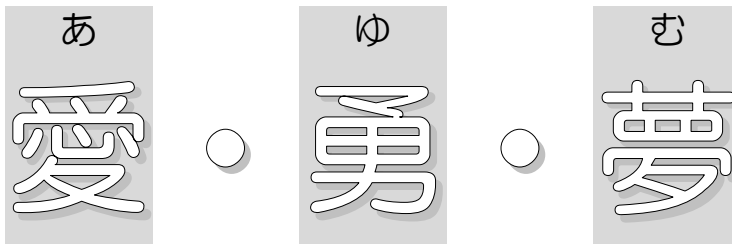

平成30年 3月号

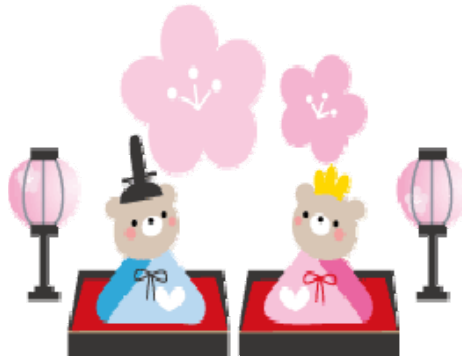

社会福祉法人 共楽園

共楽保育園子育て支援センター

TEL 0834 (25) 0999

FAX 0834 (25) 1117

E-mail center@kyorakuen.jp

〒745-0801 周南市大字久米 1311

お申し込み・お問合わせは

* センター受付時間 *

月～土曜日 (9:00～17:00)

* 子育てサロン ・ 園庭開放 *

開所時間 9:00～15:00

【ランチタイム 11:30～13:00】



☆ 3月の行事予定 ☆

* ランチタイム 11:30~13:00

* 『☆』は定期募集の活動となります。

ふれあい活動・子育てサロン・園庭開放		
	9時~12時	13時~15時
1日(木)	○	○
2日(金)	お別れ遠足(予約は終了しました)	
3日(土)		
4日(日)		
5日(月)	○	○
6日(火)	○	○
7日(水)	楽しいおはなし会	○
8日(木)	赤ちゃんるーむ(終日)・ベビー♪poco リズム	赤ちゃんるーむ利用者のみ開放
9日(金)	○	○
10日(土)		
11日(日)		
12日(月)	○	○
13日(火)	ミルキーウェイ	—
14日(水)	球で遊ぼう	○
15日(木)	合同イベント 親子で楽しむリトミック	—
16日(金)	ママ&ベビーサロン	ママ&ベビーサロン利用者のみ開放
17日(土)		
18日(日)		
19日(月)	リズムで遊ぼう	○
20日(火)	○ 造形活動(10:00~)	○
21日(水)	春 分 の 日	
22日(木)	○	○
23日(金)	○ 造形活動(10:00~)	○
24日(土)		
25日(日)		
26日(月)	☆親子で遊ぼう(後期)	○
27日(火)	○	○
28日(水)	スプーンの会	—
29日(木)	○	○
30日(金)	○	—
31日(土)		

3/7 (水)

楽しいおはなし会

時間：10:30~11:15

場所：支援センター(2F)

☆山本麻里子さんによる
絵本の読み聞かせ会です。

●予約は要りません。



3/8 (木)

赤ちゃんるーむ

時間：9:00~15:00

場所：支援センター(2F)

対象：0歳児

☆親子でゆったり遊びましょう!

ベビー^{ポコ}リズム

時間：10:30~11:00

☆親子でふれあいながら少しずつ音楽に触れていきましょう!

●予約は要りません。

3/16 (金)

ママ&ベビーサロン

講師：国居秀子先生

時間：10:00~11:30

場所：支援センター(2F)

対象：0歳

☆保健師さんを囲んでいろいろな
お話しをしませんか?
発育測定も出来ますよ!

ふれあい活動からの

お知らせ

3/19 (月)

リズムで遊ぼう

時間：10:30~11:00 場所：支援センター(2F)

対象：1歳~

☆ママと一緒に歌を歌ったり、リズムに合わせて身体を動かそう!

●予約は要りません

3/28 (水)

スプーンの会

時間：10:30~12:00

場所：支援センター(2F)

対象：H26.4~H27.3生まれ

給食費：210円(5組)

☆自由遊びの後、園の給食風景を見学して給食を食べます。

●申し込みにつきましては12日(9時~)来所にて受け付けます。



◆*◆ みんなのおうち 城ヶ丘との合同イベント◆*◆

お別れ遠足 in 動物園

日時：3月2日(金) 9:30~11:00

【ポニーに乗れます。写真撮影もできますよ!】

*雨天の場合は中止となり、子育て支援センターのみ10時から開所します。

●予約は終了しました。

3/13 (火)

ミルクィウェイ

時間：10:30~11:15

場所：共楽保育園(保育室)

●予約は要りません。

3/14 (水)

球で遊ぼう

時間：10:00~11:15

場所：支援センター(2F)

対象：歩けるお子様から

☆板を使って斜面を作り、自由に木球を転がして遊びます。

●予約は要りません。

3/20(火)・23(金)

造形活動 ~花瓶づくり~

時間：10:00~11:30

場所：支援センター(2F)

☆ペットボトルにカラータイルで飾りつけをします。
汚れても良い服装をお願いします。

●予約は要りませんが、先着8組とさせていただきます。

3/15 (木)

みんなのおうち 城ヶ丘との合同イベント

親子で楽しむリトミック

講師 : ねこ音楽倶楽部

時間 : 10:00~10:30 (0歳~1歳半) / 11:00~11:30 (1歳半~)

場所 : 桜木公民館 2階和室 定員 : 各10組程度

●申し込みにつきましてはみんなのおうち 城ヶ丘にて6日(9時より)電話及び来所にて受け付けます。

●支援センター利用について●

0歳~3歳までのお子様(4歳以上は未就園児のみ)とその保護者を対象に親子の遊び場、ふれあいの場として開放しています。いろいろな遊びを楽しんだり、おしゃべりしたりして楽しい時間を過ごしましょう! みなさん、気軽に遊びに来て下さいね。

(予約のある活動については周南市在住の方を優先させて頂きますので宜しくお願い致します。)



『ぼんちんぱん』

作 : 柿木原 政広

出版社 : 福音館書店

食パン、あんぱん、ロールパンなど子どもたちが大好きなパンが沢山出てきます。“ぼん、ちん、ぱん”というリズムカルな言葉が面白いようで子どもたちも一緒に元気良くしてくれます。

パンをちぎってみると・・・可愛い顔が出来上がり!

ページをめくる度に次々と現れるパンの表情に注目して見てみて下さいね。食べることに関心を持ち始めた子どもたちにぴったりのユニークな絵本です。

(保育園 1歳児クラス)

一時預かりのお知らせ

一時預かり	
対象	8ヶ月~就学前
保育時間	月~土曜日 8:00~17:00
食事	お弁当をお持ち下さい。午前・午後おやつあり
保育料	1,300円



* 予約が必要ですが、お気軽にお問合わせ、お申し込み下さい。

